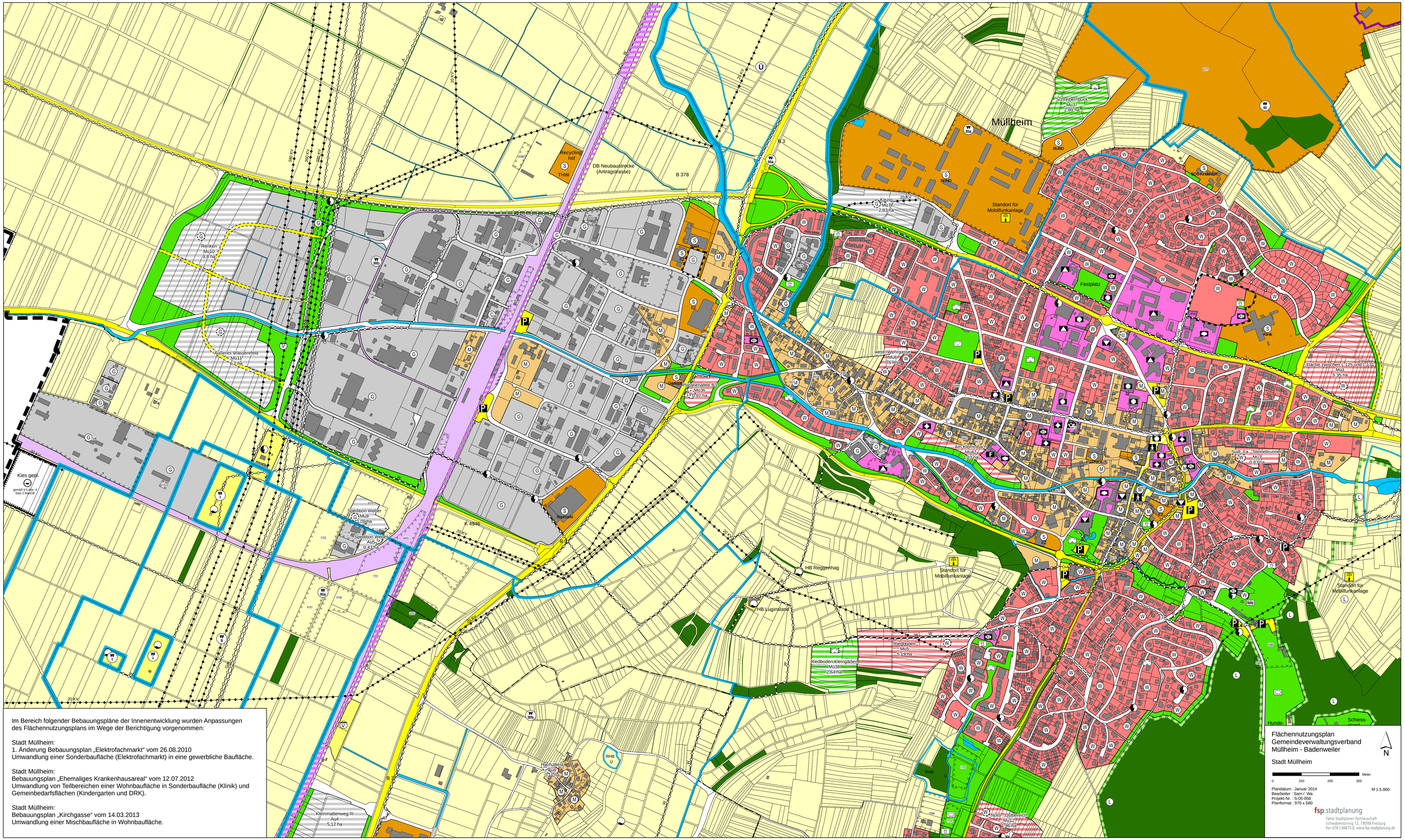

Im Bereich folgender Bebauungspläne der Innenentwicklung wurden Anpassungen des Flächennutzungsplans im Wege der Berichtigung vorgenommen:

Stadt Müllheim:
1. Änderung Bebauungsplan „Elektrofachmarkt“ vom 26.08.2010
Umwandlung einer Sonderbaufläche (Elektrofachmarkt) in eine gewerbliche Baufläche.

Stadt Müllheim:
Bebauungsplan „Ehemaliges Krankenhausareal“ vom 12.07.2012
Umwandlung von Teilbereichen einer Wohnbaufläche in Sonderbaufläche (Klinik) und Gemeinbedarfsflächen (Kindergarten und DRK).

Stadt Müllheim:
Bebauungsplan „Kirchgasse“ vom 14.03.2013
Umwandlung einer Mischbaufläche in Wohnbaufläche.

Flächennutzungsplan
Gemeindeverwaltungsverband Müllheim - Badenweiler

Stadt Müllheim

N

0 100 200 300 Meter

M 1:5.000

Plandatum : Januar 2014
Bearbeiter : Sam / Wa
Projekt-Nr. : S-05-058
Planformat : 970 x 580

fsp.stadtplanung
Fahle Stadtplaner Partnerschaft
Schwabentorring 12, 79098 Freiburg
Fon 0761/36875-0, www.fsp-stadtplanung.de